ТЕХ. ДАННЫЕ

12/08/24

DAB PUMPS S.p.A.
Via Marco Polo, 14 - 35035 Mestrino (PD), Italy
Tel. +39 049 5125000 - Fax +39 049 5125950
www.dabpumps.com

Получатель

Company
Reference
Address
Phone
Fax
E-mail

Отправитель

Арт. № 60185582

Customer pos. no.:

Модель

GENIX VT 010

Характеристики насоса

Мин. темп-ра жидкости	0 °C
Макс. темп-ра жидкости	75 °C
Макс. наружная темп-ра	25 °C
Мин. наружная темп-ра	5 °C
Max Flow :	6,9 m³/h
Max. Head :	8 m
Max. Head (EN12050-3) :	6 m

Требуемые характеристики

Расход :	
Напор :	
Жидкость :	Вода
Температура жидкости	20 °C
Плотность :	998,3 kg/m³
Кинематическая вязкость	1,005 mm²/s
Давление паров	0,33938 psi

Действительные характеристики

Расход :	
Напор :	

Материалы/Уплотнение вала

Tank	Polypropylene 15% Barium
Shaft	Нержавеющая сталь
Cover	Нержавеющая сталь
Кольцевая прокладка	NBR
Рабочего колеса	Polypropylene 30% fiber glass

Curve tolerance according to ISO 9906

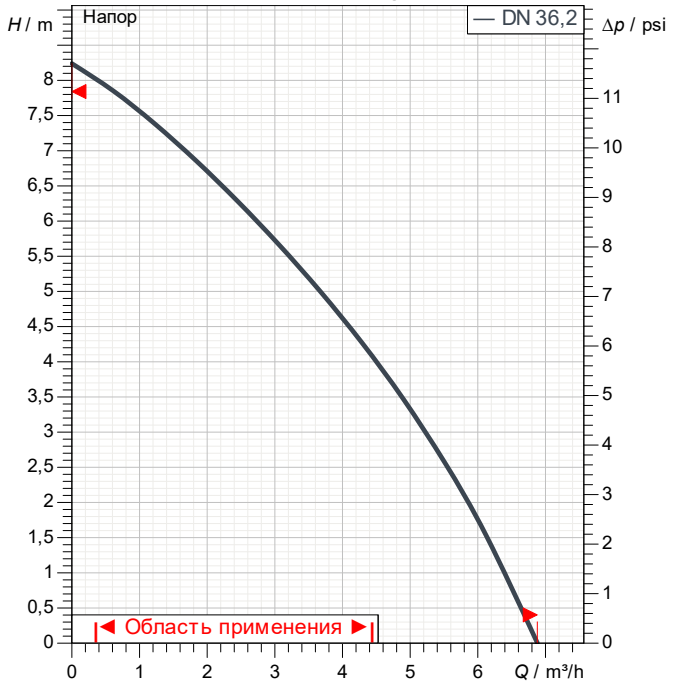

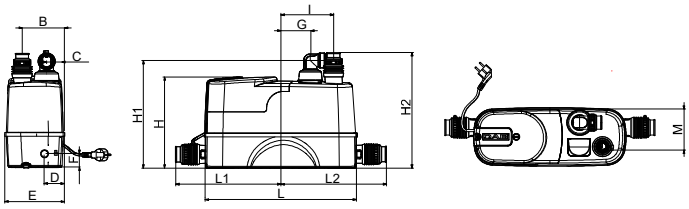

Характеристики двигателя

Торговая марка	DAB	
Ном. Мощность P2:	0,32 kW	
Частота вращения	2.900 1/min	
Напряжение	1~ 230 V	50 Hz
Ном. Ток	2,5 A	
Степень защиты	IP 44	

Вес 10 kg

Размеры mm

A	183	G	80	L1	-		
B	125	H	277	L2	-		
C	56	H1	322	M	125		
D	-	H2	346	N	-		
E	178	I	150				
F	-	L	456				

Соединения насоса:

DN 22/25/28/32/36/40

DAB PUMPS имеет право делать изменения без уведомления.